

Corrugados del Atlántico S.A

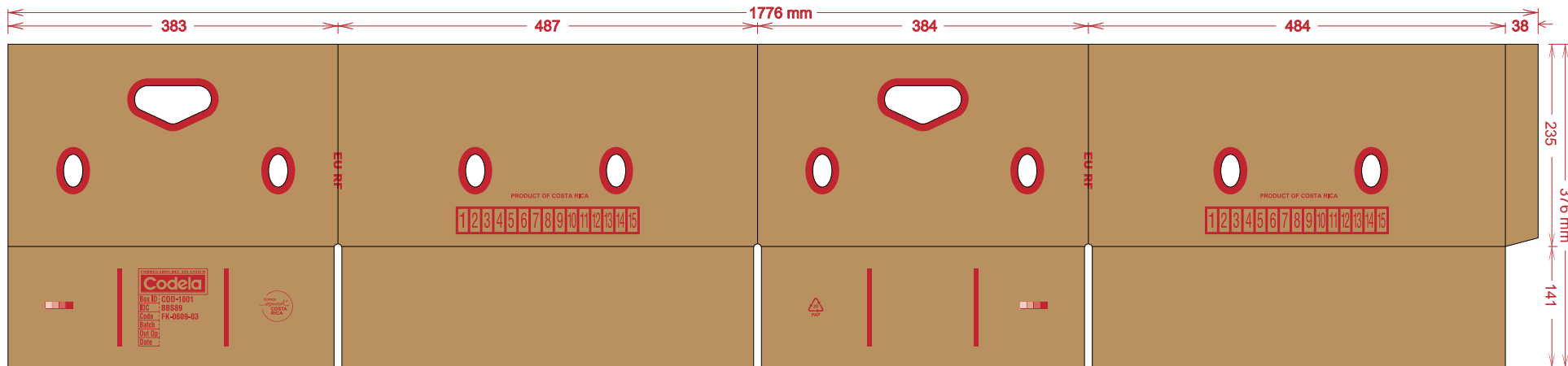

FICHA TECNICA DE IMPRESION • PRINTING FILE

| | | |
|--|---|---------------------------------|
| Cliente: Customer: Fyffes Internacional | Cód. Interno: Internal Code: FYF-DÑ-528-003 | |
| Medidas: Dimensions: FY EU BX-00 (1001) / BBS89 | Papel: Paper: Kraft: <input checked="" type="checkbox"/> Mottled White: <input type="checkbox"/> | Escala: Scale: 14% |
| Descripción: Description: FONDO FY BANANAS REF EU BX-00 (1001) K | Cód. Externo: External Code: FK-0609-03 | Fecha: Date: 12-01-24 |
| Colores: Colors: ■ Rojo GCM1 75 | <small> NOTA: Los tonos de color impresos en este diseño no necesariamente corresponden a los del impreso final de su pedido NOTE: Printed colors on this design, not necessarily correspond to the final printing of your order. </small> | |



PRODUCT OF COSTA RICA



EU RF



| | |
|---------------------------------|-------------------|
| CORRUGADOS DEL ATLANTICO | |
| Codela | |
| Box ID: | COD-1001 |
| IDC: | BBS89 |
| Code: | FK-0609-03 |
| Batch: | |
| Out Op: | |
| Date: | |

Revisado por: _____ Verificado por: _____

El CLIENTE hace constar bajo su responsabilidad y riesgo de que el arte/diseño/logotipo, con su respectiva leyenda, incluida en la presente ficha técnica de impresión, constituye una obra de autoría propia y/o bien que cuenta con la autorización/licencia del autor intelectual del mismo y/o titular de derechos de marca, razón por la cual autoriza a CORRUGADOS DEL ATLANTICO S.A. (CODELA) a imprimir el mismo en cartón y otros productos de su giro comercial, exonerándolo de cualquier tipo de responsabilidad frente a este y terceros.

Diseñador: *Katherin FOM*
Designer:

Nombre Cliente: _____ Firma Cliente: _____ Ocupación: _____ Fecha: _____
Client Name: _____ Signature Name: _____ Position: _____ Date: _____

Planta:
Printed by: **CODELA**