

FOR-DI-16 V.01

Corrugados del Atlántico S.A



FICHA TÉCNICA DE IMPRESION • PRINTING FILE

Cliente: Customer: Fyffes Internacional	Cód. Interno: Internal Code: FYF-DÑ-623-001
Medidas: Dimensions: 13 KG FY (1154) / BBS105	Papel: Paper: Kraft: <input checked="" type="checkbox"/> Mottled White: <input type="checkbox"/>
Descripción: Description: FONDO FYFFES BANANAS REF 13 KG (1154) K	Cód. Externo: External Code: FK-0677-01
Colores: Colors: ■ ROJO GCM1 75	Escala: Scale: 14%
Fecha: Date: 04-07-25	
NOTA: Los tonos de color impresos en este diseño no necesariamente corresponden a los del impreso final de su pedido NOTE: Printed colors on this design, not necessarily correspond to the final printing of your order.	

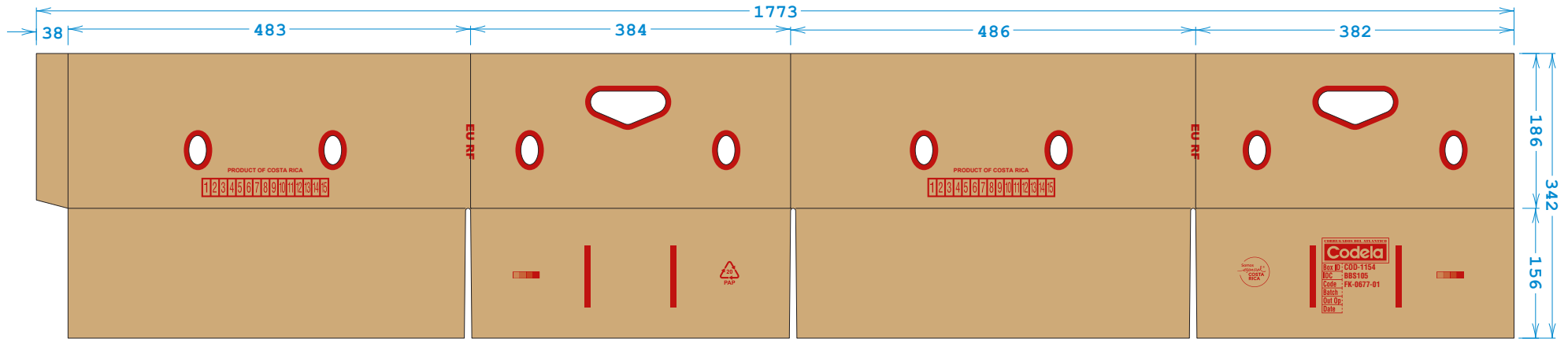

PRODUCT OF COSTA RICA

1 2 3 4 5 6 7 8 9 10 11 12 13 14 15

EU RF



CORRUGADOS DEL ATLANTICO



Box ID: **COD-1154**
 IDC: **BBS105**
 Code: **FK-0677-01**
 Batch: _____
 Out Op: _____
 Date: _____

Revisado por: _____ Verificado por: _____

El CLIENTE hace constar bajo su responsabilidad y riesgo de que el arte/diseño/logotipo, con su respectiva leyenda, incluida en la presente ficha técnica de impresión, constituye una obra de autoría propia y/o bien que cuenta con la autorización/licencia del autor intelectual del mismo y/o titular de derechos de marca, razón por la cual autoriza a CORRUGADOS DEL ATLANTICO S.A. (CODELA) a imprimir el mismo en cartón y otros productos de su giro comercial, exonerando de cualquier tipo de responsabilidad frente a este y terceros.		Diseñador: Designer: <i>Katherin FOM</i>
Nombre Cliente: Bosques del Zurquí Client Name: _____	Firma Cliente: Signature Name: <i>Ronald Garreta</i> <small>RONALD GARRETA MATERIALES</small>	Ocupación: Position: _____
Fecha: Date: 4 julio 2025	Planta: Printed by: CODELA	