



INFORMACIÓN DEL PRODUCTO	
Cliente:	Fyffes International
Código de Cliente:	---
Nombre Producto:	Bolsa Freddy Fyffes BBGST398 GT
Ejecutivo de Ventas:	Luis Bracamonte
Fecha de Apertura:	06 de Febrero 2026
P.M. Anterior:	---

TIPO DE PRODUCTO	
Bobina <input type="checkbox"/>	Lamina <input type="checkbox"/>
Monocapa <input checked="" type="checkbox"/>	Coextruido <input type="checkbox"/>
Bolsa <input checked="" type="checkbox"/>	Laminado <input type="checkbox"/>
Manga <input type="checkbox"/>	Bi Laminado <input type="checkbox"/>
<b>TIPO DE SELLO:</b> Lateral <input type="checkbox"/> Fondo <input type="checkbox"/> Pouch 2 sellos <input type="checkbox"/> Pouch 3 sellos <input type="checkbox"/> Stand Up Pouch: <input type="checkbox"/> -Fondo Redondo: <input type="checkbox"/> -Fondo K: <input type="checkbox"/>	
Mat. Impreso: <b>LDPE</b>	Espesor: 1 Mils.
Mat. Laminación 1: --	Espesor: --
Mat. Laminación 2: --	Espesor: --
Diametro de core pulg.: --	
Diametro externo bobina: --	
Peso de la bobina: --	

ESPECIFICACIÓN DE IMPRESIÓN	
Ancho Producto: 260 mm	<b>SENTIDO DE IMPRESIÓN:</b> Frente <input checked="" type="checkbox"/> Dorso <input type="checkbox"/>
Largo Producto: 330 mm	
Fuelle: 51 mm	<b>TIPO DE DISEÑO:</b> Nuevo <input checked="" type="checkbox"/> Con Cambios <input type="checkbox"/>
Pestaña: 40 mm	
Manga No. 533	<b>CARA DE IMPRESIÓN:</b> 1 <input type="checkbox"/> 2 <input checked="" type="checkbox"/>
Rep. al ancho: 1	
Rep. al desarrollo: 2	
<b>FOTOCELDA:</b> Color: -- Ancho: -- Alto: --	

**PLANO MECÁNICO 6426**  
PRE-REG-009.04

Código de Barras: **5099368909242**  
 UPC/A  EAN8   
 EAN13  ITF-14

CRITERIO DE APROBACIÓN	
Cliente en planta	<input type="checkbox"/>
Ejecutivo en planta	<input type="checkbox"/>
Aprobación Interna	<input type="checkbox"/>
Prueba de color	<input checked="" type="checkbox"/>
Guía Pantone	<input type="checkbox"/>
Muestra Cliente	<input type="checkbox"/>
Fam. de Productos	<input type="checkbox"/>

COLORES	
1	Cyan
2	Magenta
3	Amarillo
4	Negro
5	PMS 2935 C
6	
7	
8	Blanco
SUSTRATO	

TIPO DE EMOBINADO			
#1	#2	#3	#4
#5	#6	#7	#8

BITACORA DE CAMBIOS	
06.02.2025	Desarrollo de plano mecánico.

8 Perforaciones Ø 0.25"  
2 Perforaciones Ø 0.5"

Favor revisar detenidamente todos los elementos del plano mecánico e indicar cualquier cambio en textos, medidas, posición de elementos, colores, etc. Necesarios previo a dar el visto bueno. Polifisa no se hace responsable por diferencias de contenido y/o diseño entre el archivo digital al recibido y la muestra impresa u otro archivo que pudiera haber entregado el cliente.

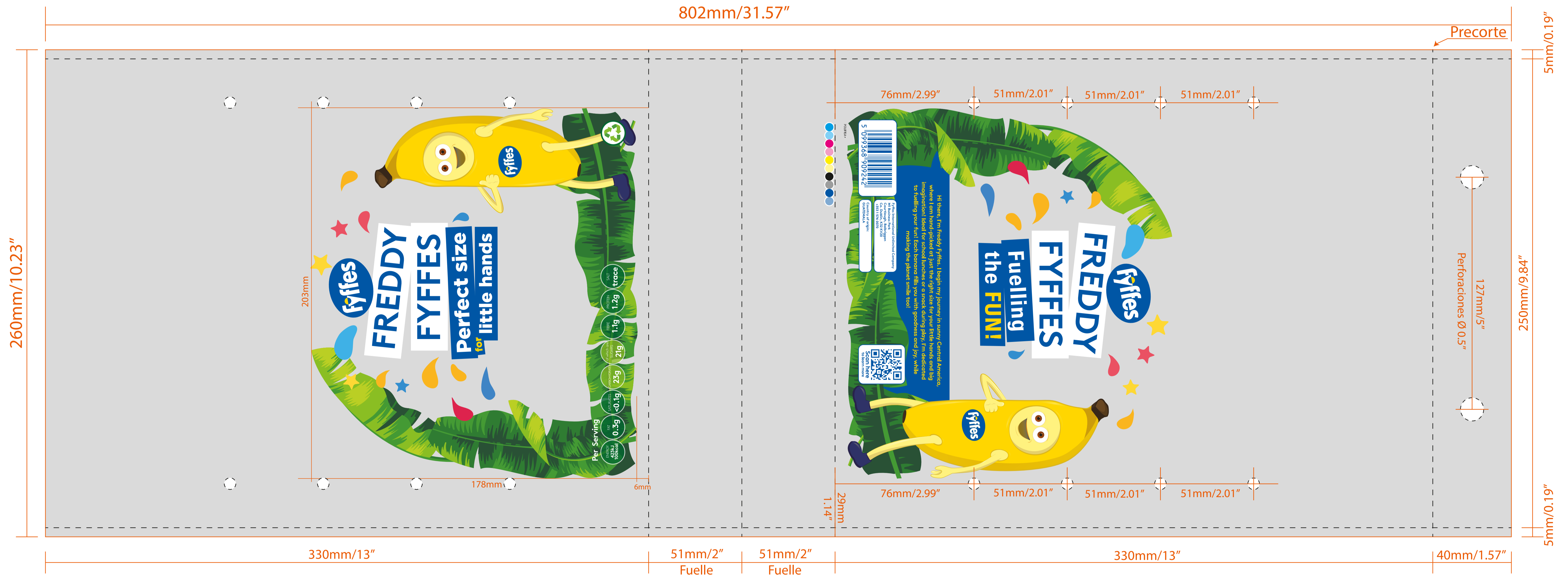

**Aprobación**

Nombre y firma: \_\_\_\_\_ Fecha: \_\_\_\_\_



INFORMACIÓN DEL PRODUCTO	
Cliente:	Fyffes International
Código de Cliente:	---
Nombre Producto:	Bolsa Freddy Fyffes BBGST398 GT
Ejecutivo de Ventas:	Luis Bracamonte
Fecha de Apertura:	06 de Febrero 2026
P.M. Anterior:	---

TIPO DE PRODUCTO	
Bobina <input type="checkbox"/>	Lamina <input type="checkbox"/>
Monocapa <input checked="" type="checkbox"/>	Coextruido <input type="checkbox"/>
Bolsa <input checked="" type="checkbox"/>	Laminado <input type="checkbox"/>
Manga <input type="checkbox"/>	Bi Laminado <input type="checkbox"/>
<b>TIPO DE SELLO:</b> Lateral <input type="checkbox"/> Fondo <input type="checkbox"/> Pouch 2 sellos <input type="checkbox"/> Pouch 3 sellos <input type="checkbox"/> Stand Up Pouch: <input type="checkbox"/> -Fondo Redondo: <input type="checkbox"/> -Fondo K: <input type="checkbox"/>	
Mat. Impreso: <b>LDPE</b>	Espesor: <b>1 Mils.</b>
Mat. Laminación 1: --	Espesor: --
Mat. Laminación 2: --	Espesor: --
Diametro de core pulg.: --	
Diametro externo bobina: --	
Peso de la bobina: --	

ESPECIFICACIÓN DE IMPRESIÓN	
Ancho Producto: 260 mm	
Largo Producto: 330 mm	
Fuelle: 51 mm	
Pestaña: 40 mm	
Manga No. <b>533</b>	
Rep. al ancho: <b>1</b>	
Rep. al desarrollo: <b>2</b>	
<b>FOTOCELDA:</b> Color: -- Ancho: -- Alto: --	
<b>SENTIDO DE IMPRESIÓN:</b> Frente <input checked="" type="checkbox"/> Dorso <input type="checkbox"/>	
<b>TIPO DE DISEÑO:</b> Nuevo <input checked="" type="checkbox"/> Con Cambios <input type="checkbox"/>	
<b>CARA DE IMPRESIÓN:</b> 1 <input type="checkbox"/> 2 <input checked="" type="checkbox"/>	

**PLANO MECÁNICO 6426**  
PRE-REG-009.04

Código de Barras: **5099368909242**  
 UPC/A  EAN8   
 EAN13  ITF-14

CRITERIO DE APROBACIÓN	
Cliente en planta	<input type="checkbox"/>
Ejecutivo en planta	<input type="checkbox"/>
Aprobación Interna	<input type="checkbox"/>
Prueba de color	<input checked="" type="checkbox"/>
Guía Pantone	<input type="checkbox"/>
Muestra Cliente	<input type="checkbox"/>
Fam. de Productos	<input type="checkbox"/>

COLORES	
1	Cyan
2	Magenta
3	Amarillo
4	Negro
5	PMS 2935 C
6	
7	
8	Blanco
SUSTRATO	

TIPO DE EMBOBINADO			
#1	#2	#3	#4
#5	#6	#7	#8

BITACORA DE CAMBIOS	
06.02.2025	Desarrollo de plano mecánico.

8 Perforaciones Ø 0.25"  
2 Perforaciones Ø 0.5"

Favor revisar detenidamente todos los elementos del plano mecánico e indicar cualquier cambio en textos, medidas, posición de elementos, colores, etc. Necesarios previo a dar el visto bueno. Polifisa no se hace responsable por diferencias de contenido y/o diseño entre el archivo digital al recibido y la muestra impresa u otro archivo que pudiera haber entregado el cliente.

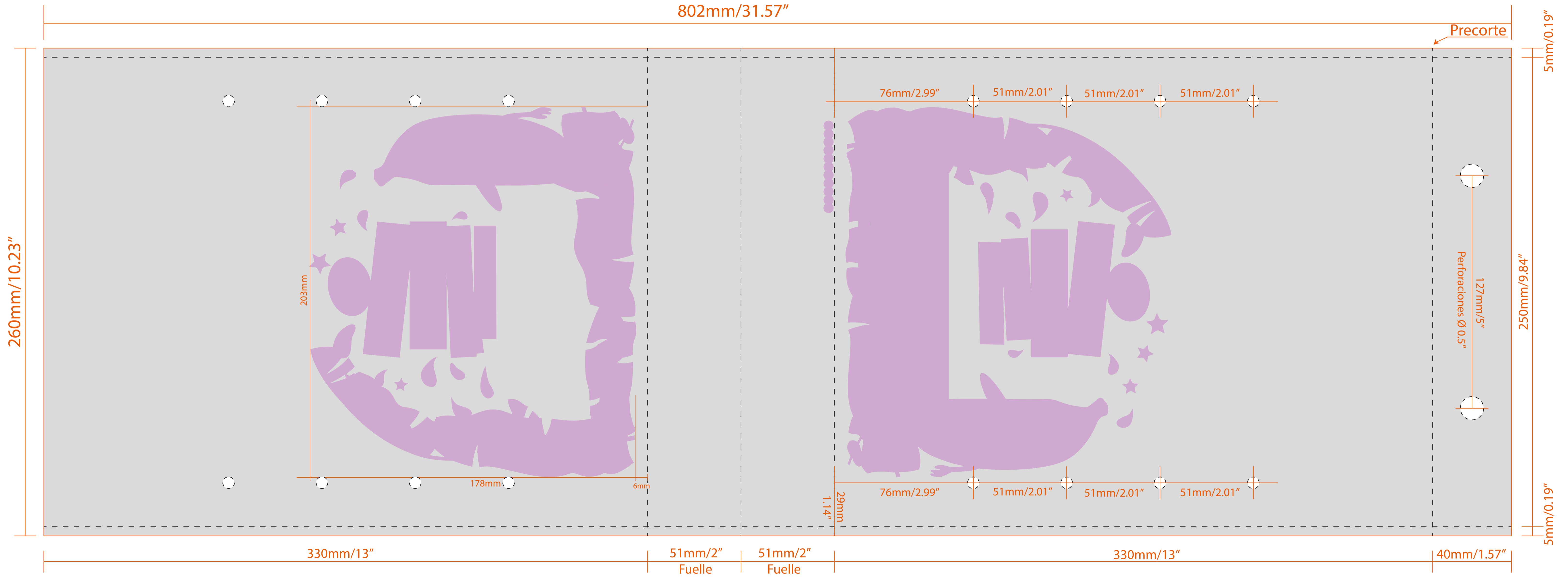

**Aprobación**

Nombre y firma: \_\_\_\_\_ Fecha: \_\_\_\_\_