

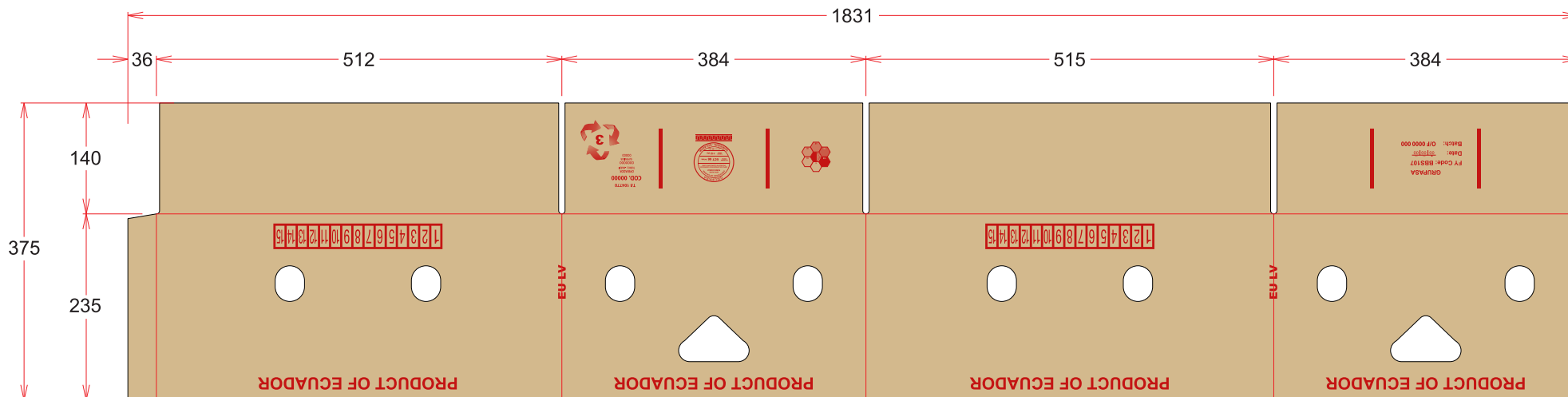

TARJETA DE IMPRESION 104770 BOSBT 2

TROQUEL: 37907	CLISE: 104770	ANULA T/I: 99234	COMPARTE T/I: N/A
CABIDA: 3	COLORES: (1) GCM1 75 (2) N/A (3) N/A (4) N/A		
TIPO DE MACHO RAYADO: MACHO			
DESP N/C: 3.94%			
LAMINAS A PRODUCCION: 1831 X 1125	CABIDAD (3): 0000x0000	CABIDAD (0): 0000x0000	CABIDAD (0): 0000x0000

CLIENTE: AGRICOLA BANANERA ECUATORIANA
 DESCRIPCION: FONDO FYFF LIV EUR ENERO 25 BBS107 PROD ECUAD
 ECT: 66 FLAUTA: BC SUSTRATO: K/K RECUBRIMIENTO: NO UNDS X BULTO: 20 GAP: 110 CLAVE: BC68KK RUTA: BOBST 2



DIRECCION DE CORRUGADO

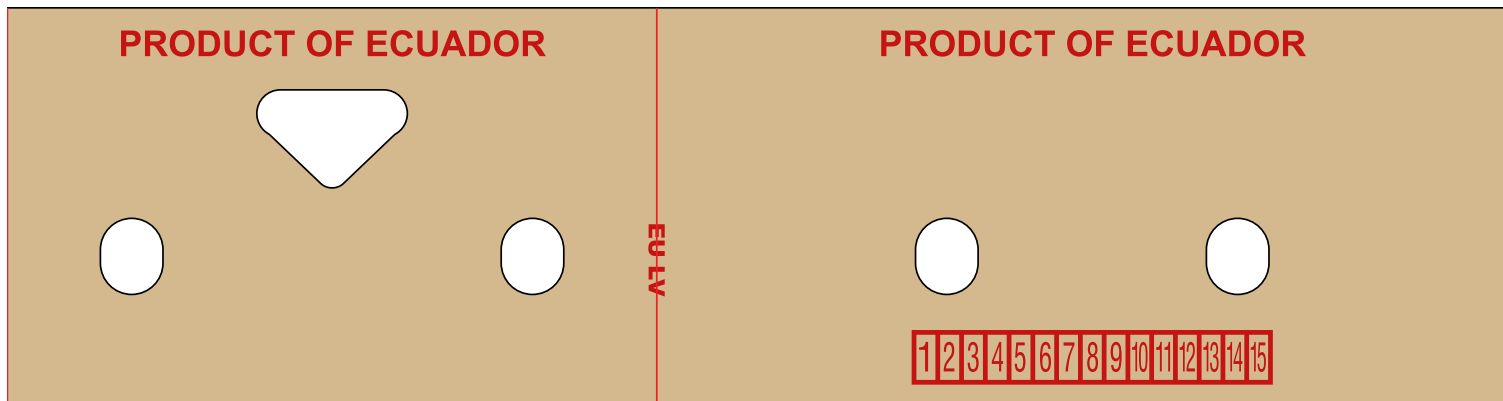

GRUPASA
 FY Code: BBS107
 Date: 13/01/2025
 Batch: O/F 0000 000

ELABORADO Y REVISADO POR: D. RODRIGUEZ FECHA: 10/01/2025 FOR-OP-02-001 Gestión de Diseño y Desarrollo Versión 01 - 03/12/2024	NOMBRE:	NOMBRE:	NOMBRE:	NOMBRE:
	FIRMA	CESAR ALVAREZ 13/01/2025 FIRMA	FIRMA	FIRMA
	APROB. CLIENTE	APROB. VENTAS	APROB. DISEÑO GRÁFICO	APROB. ESTRUCTURAL

OBSERVACIONES:
 FABRICAR CLISE / TROQUEL RAYADOS HORIZONTALES LOS REALIZA EL CORRUGADOR ANULA TI 99234



PLANO DE DISEÑO ESTRUCTURAL BAN-37907

CLIENTE: AGRICOLA BANANERA ECUATORIANA AGB	LARGO	ANCHO:	ALTO:	LAM. A PRODUCCION	RUTA:
DESCRIPCION FONDO FYFFES LIVIA EU MAYO 2024 BBS100	509	378	227	1831 x 1125	Bobst 2
ESTILO DE CAJA: BASE BANANO	MED. INT.	MED. EXT.	FLAUTA: BC	GAP: 110	UNIDS. X BULTO: 20
DESP. N/C: 3.94	521	390	239	ECT: BC 68 KK	CABIDA: 3
% # COMPONENTES: 2/2	ANULA: N/A		AREA: 2.06		MT2

VISTA INTERNA



DIRECCION DEL CORRUGADO

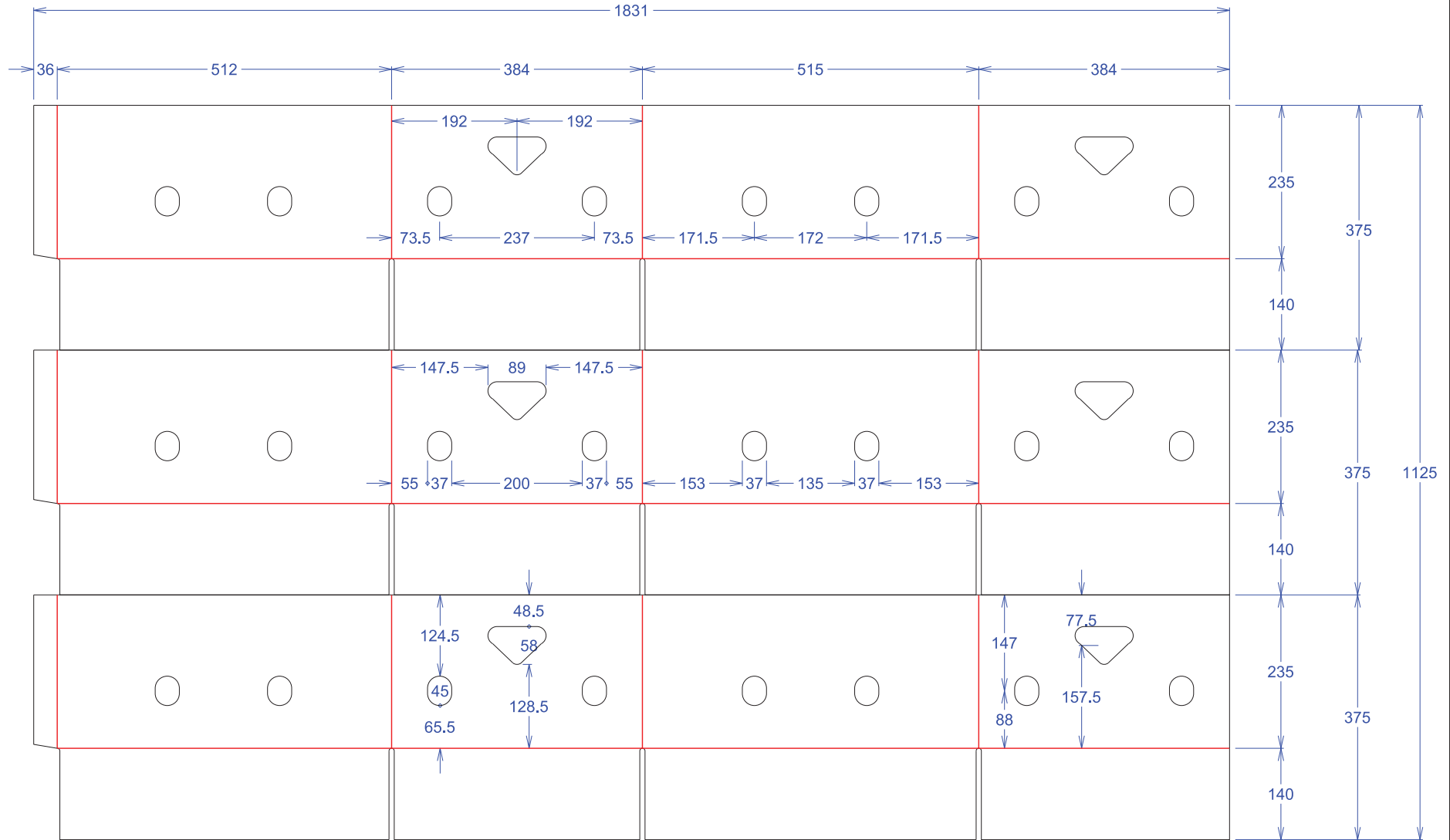

TOLERANCIAS PARA MEDIDAS INTERIORES DE: +/- 3 mm

ELABORADO POR: LUIS DAZA FECHA: 20/04/24 F-CTM-007	FECHA DE REVISION:	FECHA DE VERIFICACION:	FECHA DE VALIDACION :	OBSERVACIONES T.I.: 99234.1 TROQUEL NUEVO RAYADOS HORIZONTALES LOS REALIZA EL CORRUGADOR	SIMBOLOGIA DE LINEAS CORTE RAYADO SEÑALCORTO SEÑALCORTO PARA DOBLEZ LINEA DE COTA
REVISION 04	FECHA: 07/09/2012	COORDINADOR ESTRUCTURAL	JEFE DE DISEÑO	CLIENTE	EL CLIENTE ACEPTA QUE LAS ESPECIFICACIONES TECNICAS EN EL DESARROLLO DE ESTE PLANO ESTAN DE ACUERDO A SUS REQUERIMIENTOS